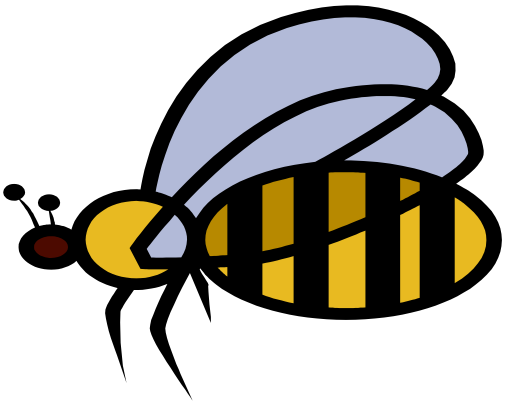

➲ Je sais

- ❖ Porter attention aux autres.
- ❖ M'impliquer dans le travail avec les autres.
- ❖ Évaluer le travail en coopération.

	___étape								
	Date :			Date :			Date :		
é = élève p = pairs pf = professeur	é	p	pf	é	p	pf	é	p	pf
Je suis capable de travailler avec des gens différents de moi.									
J'écoute les idées des autres.									
Je respecte les règles établies par le groupe.									
Je sais que le travail d'équipe rend nos tâches plus faciles à faire.									
Je peux dire ce qui a aidé ou nuit au travail d'équipe.									
Appréciation globale :									

Chacun a un travail à faire dans l'équipe, nous avons tous nos forces.

A : Chemine avec autonomie
B : Chemine avec de l'aide occasionnelle
C : Chemine avec beaucoup d'aide
D : Chemine difficilement avec de l'aide